

# Affitto per le vacanze Lucchese Casa Toscana



Casa Toscana, divisorio(i), da 1 piano, entrata individuale, in un(a) Proprietà privata

Ambito : pastorale, cittadino

Capacità : 8 persona(e)

Camera(e) da letto : 3

Lucca - Provincia di Lucca (LU) - Toscana

Italia

Nr. annuncio 39037

www.ihh.it



Internet  
Holiday  
Ads



Internet  
Holiday  
Ads



### Affitto per le vacanze



Casa Toscana, divisorio(i), da 1 piano, entrata individuale, in un(a) Proprietà privata

- **Ideale per tutte le età**
- **Vista** : campagna, piscina, giardino/ parco, campi agricoli, prato, tramonto fantastico
- **Ambito** : pastorale, cittadino
- **Esposizione** : Sud-est

### Gli extra

- **Piscina** :  
Piscina privata, rettangolare (lunghezza 10m, larghezza 5,50m), interna, doccia esterna (aperta da '15 maggio' al '30 ottobre')
- **Parcheggio** :  
Parcheggio coperto : 1 posto auto coperto  
Parcheggio non coperto : 2 nell'abitazione
- **Attrezzature bambino** :  
Seggiolone



letto(i) matrimoniale(i) a baldacchino

### Ambiente & localizzazione



Campagna



Cultura

#### Tempo libero

- **Attività tempo libero a meno di 20 km / 12 miglia** :

Canoa-kayak, tennis, scuola di equitazione, percorso per mountain bike, aquilone, paracadutismo, caccia, pesca, pesca con lenza

#### Ambiente

- **Località** :
  - Spiaggia 20km
  - Fiume 10km
- **Comodità** :
  - Centro città 4km
  - Fermata/stazionamento bus 1km
  - Supermercato 3km
  - Banca 4km
  - Farmacia 2km
  - Ospedale 4km



salone con televisore



cucina

Nr. annuncio 39037

www.iha.it



>> AFFITTI PER LE VACANZE

Internet  
Holiday  
Ads



Internet  
Holiday  
Ads



DA PRIVATO A PRIVATO

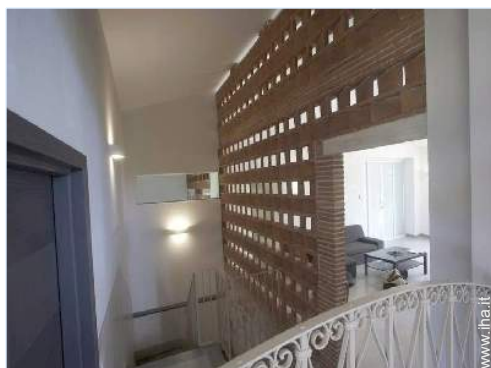

salone

### Interno

- **Capacità di ospitalità :**

8 persona(e)

- **Superficie abitabile :**

150m<sup>2</sup>

- **Disposizione interna :**

3 camera(e) da letto, 2 bagno(i), 2 doccia, 2 WC, soggiorno 40m<sup>2</sup>, salone 50m<sup>2</sup>, grande cucina indipendente, sala da pranzo, salone con televisore

- **Posto(i) letto(i) :**

2 letto(i) matrimoniale(i) a baldacchino, 2 letto(i) singolo(i), 1 letti a castello, 1 letto (i) bambino

- **Confort :**

TV, lettore DVD, zanzariere per letto, riscaldamento centrale, tende, doppio vetro

- **Attrezzatura domestica :**

Stoviglie/posate, utensili e batteria da cucina, caffettiera, macchina per il caffè espresso, bollitore elettrico, tostiera, griglia, cucina a gas, forno, forno microonde, cappa aspirante, frigorifero, lavatrice, ferro da stiro, asse da stiro

### Esterno

- **Superficie del terreno :**

4000m<sup>2</sup>

- **Sistemazione esterna :**

Veranda zanzariera - lanai 20m<sup>2</sup>

- **Ambito esterno :**

Giardino > 1000m<sup>2</sup>, prato inglese 400m<sup>2</sup>, frutteto, orto

- **Attrezzature esterne :**

Barbecue, tavolo da giardino, sedia(e) da giardino, ombrellone, salotto da giardino, sedia sdraio, 1 amaca(che), doccia esterna

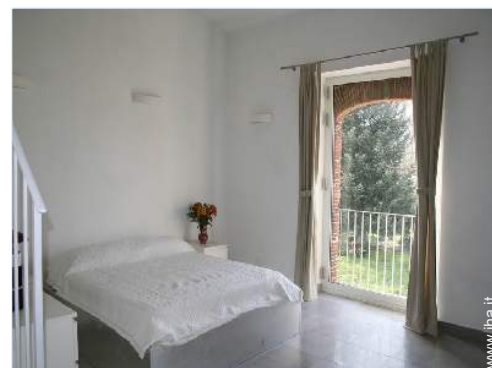

camera

### Servizi

- **Biancheria :**

Lenzuola (1 volte/settimana), Biancheria da toilette (1 volte/settimana), Biancheria da casa (1 volte/settimana), Coperta(e) (1 volte/settimana), Piumino(i) (1 volte/settimana), Cuscino(i) (1 volte/settimana)

- **Casa :**

Pulizia alla partenza, Manutenzione giardino/piscina (1 volte/settimana), Parcheggio

- **Ristorazione :**

Prima colazione supplemento, Grigliata supplemento, Preparazione pasti tipici supplemento

### Informazioni utili

- **Informazioni utili**

Bambini benvenuti

Presenza sul posto : animali da fattoria

Copertura telefonia mobile, trasporto personale consigliabile

Acqua : calda/fredda



letto(i) singolo(i)

Piantina

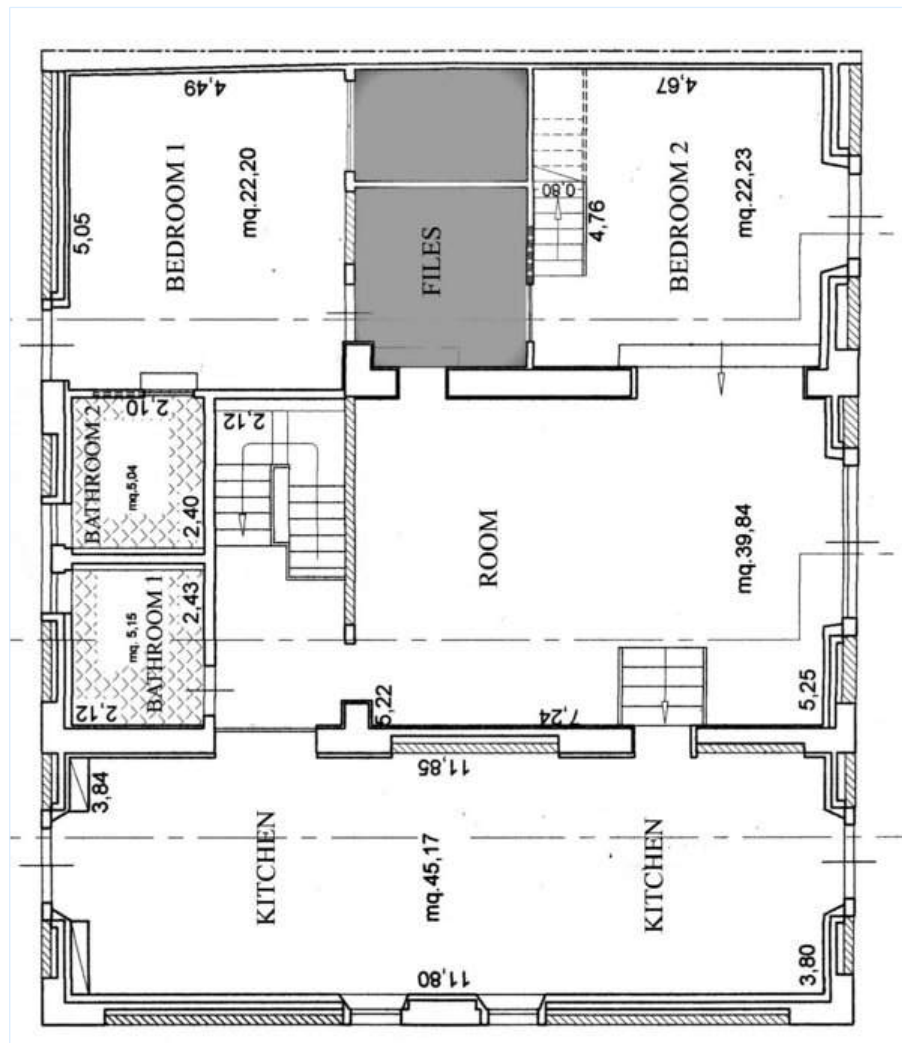

Album fotografico - 1



cucina



salone con televisore



letto(i) matrimoniale(i) a baldacchino



salone



letto(i) singolo(i)

Album fotografico - 2



camera

WC



bagno(i)



Comfort interno ed attrezzature



Album fotografico - 3



letto(i) singolo(i)



Piscina rettangolare



vista sul prato



vista sulla piscina



Sistemazione esterna



Ambito esterno



Vista

### Cartina stradale

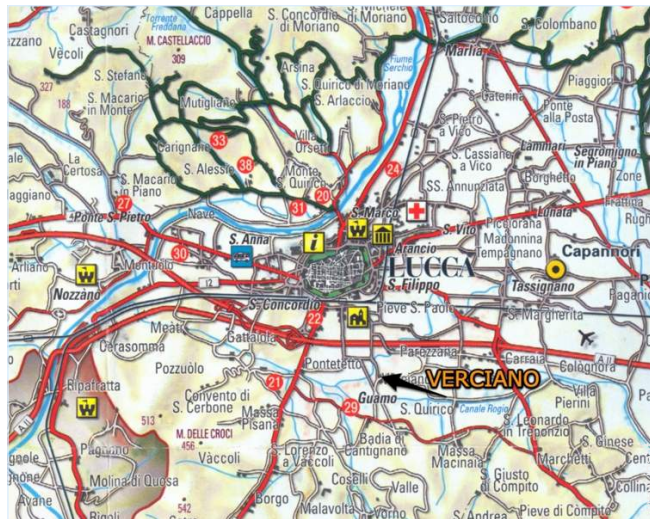

### Localizzazione & Accesso



Coordinate GPS in gradi, minuti, secondi: Latitudine 43° 50'31.38"N - Longitudine 10°30'55.584"E (Città)

#### Indirizzo

→ via dei boschi 82/c Loc.Verciano  
55100 Lucca

#### • Aeroporto Pisa Galileo Galilei

→ Pisa, Provincia di Pisa, Toscana, Italia  
→ Distanza : 20km  
→ Tempo : 30'

#### • Autostrada (uscita) A11

→ Capannori, Provincia di Lucca, Toscana, Italia  
→ Distanza : 5km  
→ Tempo : 10'

#### • Stazione ferroviaria Lucca

→ Lucca, Provincia di Lucca, Toscana, Italia  
→ Distanza : 4km  
→ Tempo : 10'

#### • Pisa : Distanza : 20km

### Contatti

|           |                                       |
|-----------|---------------------------------------|
| Cognome   | Sig.ra TRAVERSA Roberta               |
| Indirizzo | via dei boschi 82/c località Verciano |
| Città     | 55060 LUCCA                           |
| Paese     | Italia                                |
| Telefono  | +39 0583981717 (Italia)               |
| Cellulare | +39 347.5462775 (Italia)              |
| Fax       | +39 0583981717 (Italia)               |

Lingue parlate



Calendario delle disponibilità - da : maggio 2012

| Mag  | Ma | Me | G | V | S | D | L | Ma | Me | G  | V  | S  | D  | L  | Ma | Me | G  | V  | S  | D  | L  | Ma | Me | G  | V  | S  | D  | L  | Ma | Me | G  |  |
|------|----|----|---|---|---|---|---|----|----|----|----|----|----|----|----|----|----|----|----|----|----|----|----|----|----|----|----|----|----|----|----|--|
| 2012 | 1  | 2  | 3 | 4 | 5 | 6 | 7 | 8  | 9  | 10 | 11 | 12 | 13 | 14 | 15 | 16 | 17 | 18 | 19 | 20 | 21 | 22 | 23 | 24 | 25 | 26 | 27 | 28 | 29 | 30 | 31 |  |
|      |    |    |   |   |   |   |   |    |    |    |    |    |    |    |    |    |    |    |    |    |    |    |    |    |    |    |    |    |    |    |    |  |

| Giu  | V | S | D | L | Ma | Me | G | V | S | D  | L  | Ma | Me | G  | V  | S  | D  | L  | Ma | Me | G  | V  | S  | D  | L  | Ma | Me | G  | V  | S  |
|------|---|---|---|---|----|----|---|---|---|----|----|----|----|----|----|----|----|----|----|----|----|----|----|----|----|----|----|----|----|----|
| 2012 | 1 | 2 | 3 | 4 | 5  | 6  | 7 | 8 | 9 | 10 | 11 | 12 | 13 | 14 | 15 | 16 | 17 | 18 | 19 | 20 | 21 | 22 | 23 | 24 | 25 | 26 | 27 | 28 | 29 | 30 |
|      | - | - | - | - | -  | -  | - | - | - | -  | -  | -  | -  | -  | -  | -  | -  | -  | -  | -  | -  | -  | -  | -  | -  | -  | -  | -  | -  | -  |

| Lug  | D | L | Ma | Me | G | V | S | D | L | Ma | Me | G  | V  | S  | D  | L  | Ma | Me | G  | V  | S  | D  | L  | Ma |
|------|---|---|----|----|---|---|---|---|---|----|----|----|----|----|----|----|----|----|----|----|----|----|----|----|
| 2012 | 1 | 2 | 3  | 4  | 5 | 6 | 7 | 8 | 9 | 10 | 11 | 12 | 13 | 14 | 15 | 16 | 17 | 18 | 19 | 20 | 21 | 22 | 23 | 24 |
|      | - | - | -  | -  | - | - | - | - | - | -  | -  | -  | -  | -  | -  | -  | -  | -  | -  | -  | -  | -  | -  | -  |

Prenotato

[Mese : Seguinte >>](#)

Tariffe di affitto - Casa Toscana - 8 Persona(e)

| Tariffe  | Notte | Week-end | Settimana         | 2 settimane | Mese |
|--|-------|----------|-------------------|-------------|------|
|  Bassa stagione       | -     | -        | 1300€<br>(Sabato) | -           | -    |
|  Media stagione       | -     | -        | 1300€             | -           | -    |
|  Alta stagione        | -     | -        | 1300€<br>(Sabato) | -           | -    |
|  Periodo promozionale | -     | -        | 1300€             | -           | -    |

(Giorno di arrivo)

[Prenotare](#)





letto(i) matrimoniale(i) a baldacchino



salone



letto(i) singolo(i)



cucina



salone con televisore

### Condizioni di prenotazione

#### • Prenotazione

→ Pagamento al momento della prenotazione :  
30% dell'importo dell'affitto  
→ Pagamento del saldo :  
1 giorno prima del soggiorno

#### • Affitto

→ Supplemento previsto per :  
- letto(i) supplementare(i)

[► Prenotare](#)

[► Contattare il proprietario](#)

### Modalità di pagamento ammesse

• Bonifico bancario • Contanti

Contattate direttamente i proprietari

[www.iha.it](http://www.iha.it)  
Nr. annuncio  
39037  
>> Prenotare <<

### Contatti

|           |  |
|-----------|--|
| Cognome   | Sig.ra TRAVERSA<br>Roberta               |
| Indirizzo | via dei boschi 82/c località<br>Verciano |
| Città     | 55060 LUCCA                              |
| Paese     | Italia                                   |
| Telefono  | +39 0583981717 (Italia)                  |
| Cellulare | +39 347.5462775 (Italia)                 |
| Fax       | +39 0583981717 (Italia)                  |

Lingue parlate 