

Affitto stagionale di Charme Siena "Simonetta"



Penthouse di Charme al 3° piano,
entrata individuale, in un(a) Casa
Toscana di Charme da 3 piani

Ambito : storico

Capacità : **7 persona(e)**
Camera(e) da letto : **4**
Camera(e) : **4**



Castles and Traditional Residences

Siena - Provincia di Siena (SI) - Toscana

Italia

Nr. annuncio 13643

www.iha.it



Internet
Holiday
Ads



Internet
Holiday
Ads



Affitto stagionale di Charme



Penthouse di Charme al 3° piano, entrata individuale, in un(a) Casa Toscana di Charme da 3 piani

- **Ideale per tutte le età, gruppo**
- **Vista :** campagna, giardino/parco, città, sui tetti, piazza, monumento
- **Ambito :** storico
- **Esposizione :** Sud-est

Gli extra

- **Parcheggio :**
Parcheggio coperto : comunale



vista dalla veranda

Ambiente & localizzazione



Città



Festival



Cultura

Tempo libero

- **Attività tempo libero a meno di 20 km / 12 miglia :**

Luogo per bagnarsi, tennis, scuola di equitazione, Club aeronautica, passeggiata in calesse, passeggiata a cavallo, tiro al piattello, caccia, campo di bocce

- **Attrazioni e relax :**

Bar/pub, discoteca, ristorante, cinema, cinema all'aperto, centro d'esposizione, galleria d'arte, centro storico, museo, teatro, festival, antichità & anticaglie, boutique d'artigianato, cantina e degustazione di vino, ippodromo, terme, sauna, bagno turco, centro benessere, centro di bellezza, centro di fitness, Bio farm

Ambiente

- **Località :**

- Piscina riscaldata 1km
- Piscina pubblica 4km
- Campo da tennis pubblico 1km
- Fiume 20km
- Specchio d'acqua 40km
- Lago 30km
- Via ferrata 500m

- **Comodità :**

- Centro città <50m
- Fermata/stazionamento bus <50m
- Panetteria <50m
- Traiteur <50m
- Negozi tipici <50m
- Supermercato <50m
- Negozi di alta classe e di lusso <50m
- Salone di coiffure <50m
- Internet café <50m
- Ufficio postale 200m
- Banca 100m
- Distributore automatico di biglietti 100m
- Farmacia <50m
- Medico <50m
- Infermiera <50m
- Ospedale 3km
- Ambulatorio <50m



vista dalla veranda



vista dalla veranda



vista dalla veranda

Esterno

- **Superficie del terreno :**
300m²
- **Sistemazione esterna :**
Terrazzo coperto 55m², terrazzo sul tetto 30m², balcone 15m²
- **Ambito esterno :**
Giardino 40m²



panorama

Interno

- **Capacità di ospitalità :**
7 persona(e) - 5 adulti, 2 bambini
- **Superficie abitabile :**
200m²
- **Disposizione interna :**
4 camera(e), 4 camera(e) da letto, 3 bagno (i), 3 doccia, 4 WC, soggiorno 30m², salone 30m², grande cucina indipendente, sala da pranzo, salone con televisore, biblioteca, cabina armadio, studio, lavanderia, cantina, veranda
- **Posto(i) letto(i) :**
3 letto(i) matrimoniale(i), 1 letto(i) singolo(i), 1 divano(i) letto 1 pers, 3 possibilità letto(i) supplementare(i)
- **Confort :**
TV, collezione di libri, computer, cavo/satellite, accesso internet, accesso internet banda larga, wifi (accesso ad internet senza filo), armadio, armadietto, parzialmente climatizzato, ventilatore, riscaldamento centrale, tende
- **Attrezzatura domestica :**
Stoviglie/posate, utensili e batteria da cucina, caffettiera, tostiera, spremiagrumi, robot da cucina, cucina a gas, forno, cappa aspirante, frigorifero, lavatrice, aspirapolvere, ferro da stiro, asse da stiro

Servizi

- **Biancheria :**
Lenzuola, Biancheria da toilette, Biancheria da casa, Coperta(e), Piumino(i), Cuscino(i)
- **Casa :**
Servizio di manutenzione, Pulizia alla partenza
- **Personale :**
Personale
- **Ristorazione :**
Prima colazione supplemento (+5€)

Informazioni utili

- **Informazioni utili**
Bambini benvenuti
Animali ammessi a condizioni (informarsi presso il proprietario)
Presenza sul posto : animali domestici
Affitto non fumatori, copertura telefonia mobile
Tensione elettrica : 110-120V / 60Hz



vista dalla veranda

Album fotografico - 1



vista dalla veranda



vista dalla veranda



vista dalla veranda



vista dalla veranda



vista dalla veranda

Album fotografico - 2



panorama



vista dalla veranda



facciata



vista dall'appartamento



vista dalla camera

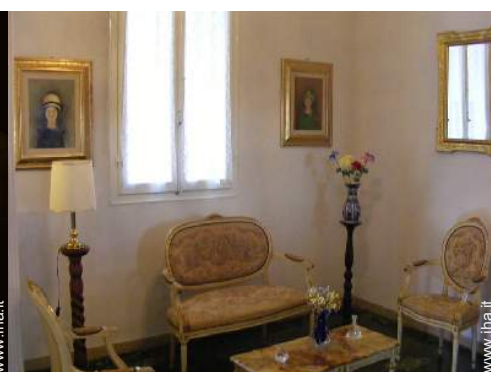

soggiorno



soggiorno



soggiorno



sala da pranzo



salone con televisore

Album fotografico - 3



sala da pranzo



il mobilio



cucina



grande camera



bagno(i)



camera



camera



veranda



veranda



veranda



veranda

Localizzazione & Accesso



Coordinate GPS in gradi, minuti, secondi: Latitudine 43° 19'32.844"N - Longitudine 11°19'52.788"E ([Città](#))

Indirizzo

→ Piazzetta Bonelli 1
53100 Siena

- Firenze : Distanza : 60km
- Arezzo : Distanza : 70km

Contatti

Cognome	Sig.ra, Sig. GIANNI Simonetta
Indirizzo	Via della quercia 9 (Monteresi)
Città	53035 MONTERIGGIONI
Paese	Italia
Telefono	+39 0577318582 (Italia)
Cellulare	+39 3332763442 (Italia)
Fax	+39 0577318582 (Italia)

Lingue parlate



Calendario delle disponibilità - da : maggio 2012





Mag	Ma	Me	G	V	S	D	L	Ma	Me	G	V	S	D	L	Ma	Me	G	V	S	D	L	Ma	Me	G							
2012	1	2	3	4	5	6	7	8	9	10	11	12	13	14	15	16	17	18	19	20	21	22	23	24	25	26	27	28	29	30	31
																										-	-	-	-	-	-

Giu	V	S	D	L	Ma	Me	G	V	S	D	L	Ma	Me	G	V	S	D	L	Ma	Me	G	V	S							
2012	1	2	3	4	5	6	7	8	9	10	11	12	13	14	15	16	17	18	19	20	21	22	23	24	25	26	27	28	29	30
	-	-	-	-	-	-	-	-	-	-	-	-	-	-	-	-	-	-	-	-	-	-	-	-	-	-	-	-	-	

Lug	D	L	Ma	Me	G	V	S	D	L	Ma	Me	G	V	S	D	L	Ma	Me	G	V	S	D	L	Ma							
2012	1	2	3	4	5	6	7	8	9	10	11	12	13	14	15	16	17	18	19	20	21	22	23	24	25	26	27	28	29	30	31
	-	-	-	-	-	-	-	-	-	-	-	-	-	-	-	-	-	-	-	-	-	-	-	-	-	-	-	-	-		

[Mese : Seguente >>](#)

Tariffe di affitto - Penthouse di Charme - 7 Persona(e)

Tariffe	Notte	Week-end	Settimana	2 settimane	Mese
 Bassa stagione	200€ ↓ > 3	350€	1000€	1600€	3500€
 Media stagione	250€ ↓ > 3	400€	1500€	2500€	4500€
 Alta stagione	300€	500€	2500€	4500€	6000€
 Speciale festività	400€ ↓ > 2	700€	2500€	4000€	7000€
 Periodo promozionale	100€ ↓ > 2	150€	600€	1000€	1500€

↓ Riduzione tariffa > Minimo Notte

[Prenotare](#)





vista dalla veranda



vista dalla veranda



vista dalla veranda



vista dalla veranda



vista dalla veranda



Condizioni di prenotazione

• Prenotazione

- Pagamento al momento della prenotazione :
10% dell'importo dell'affitto
- Pagamento del saldo :
1 giorno prima del soggiorno
- Cauzione richiesta : 100€

• Affitto

- Spese comprese
- Tassa di soggiorno inclusa
- Spesa per le pulizie alla partenza inclusa
- Supplemento previsto per :
- letto(i) supplementare(i)

[► Prenotare](#)

[► Contattare il proprietario](#)

Contattate direttamente i proprietari

www.iha.it
Nr. annuncio
13643
>> Prenotare <<

Modalità di pagamento ammesse

- Vaglia postale internazionale • Bonifico bancario • Assegno bancario • PayPal • Travellers Cheques • Contanti

Contatti

Cognome Sig.ra, Sig. GIANNI Simonetta
Indirizzo Via della quercia 9 (Monteresi)
Città 53035 MONTERIGGIONI
Paese Italia
Telefono +39 0577318582 (Italia)
Cellulare +39 3332763442 (Italia)
Fax +39 0577318582 (Italia)

Lingue parlate 