

Affitto per le vacanze Lido di Jesolo "Résidence Playa Grande"



Appartamento al 3° piano in un(a)
Résidence

Ambito : marino, sereno

Capacità : 6 persona(e)

Camera(e) da letto : 2

Camera(e) : 4

Lido di Jesolo - Provincia di Venezia (VE) - Veneto
Italia

Nr. annuncio 59931

www.iha.it

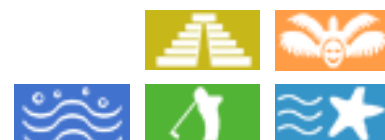

>> AFFITTI PER LE VACANZE

Internet
Holiday
Ads



Internet
Holiday
Ads



DA PRIVATO A PRIVATO

Affitto per le vacanze



Appartamento al 3° piano in un(a) Résidence

- Ideale per famiglia, pensionato(i)
- Vista : panoramico, accessibile, nessuna costruzione davanti/di fronte, mare/oceano, piscina, via pedonale
- Ambito : marino, sereno
- Esposizione : Sud-est

Gli extra

- **Piscina :**
Piscina privata, rettangolare (lunghezza 25m), trampolino per tuffi, sistema di illuminazione, accesso tramite scaletta, accesso digradante, sicurezza bambino, piscina per bambini, doccia esterna (aperta da '01 maggio' al '30 settembre')
- **Parcheggio :**
Parcheggio non coperto : sul terreno
- **Agevolazioni :**
Campo di bocce

Privilegi :
Accesso diretto alla spiaggia,
spiaggia privata



vista dal balcone

Ambiente & localizzazione



Mare



Golf



Thalasso



Festival



Cultura

Tempo libero

- Attività tempo libero a meno di 20 km / 12 miglia :

Luogo per bagnarsi, Pedalò, immersione, surf, windsurf, vela, canoa-kayak, aquilone, escursione in barca, mini-golf, karting, pallavolo, campo di bocce

- Assistenza :

Scuola di vela

- Attrazioni e relax :

Bar/pub, discoteca, ristorante, cinema all'aperto, parco e giardino, centro d'esposizione, museo, teatro all'aperto, centro di talassoterapia, sauna, bagno turco, centro benessere, centro di bellezza, centro di fitness

Ambiente

- Località :

- Mare/oceano <50m
- Spiaggia <50m
- Percorso di golf 9 buche <50m
- Scalo di alaggio per la barca 15km
- Scalo di alaggio per moto d'acqua 15km

- Comodità :

- Centro città 7,5km
- Fermata/stazionamento bus 100m
- Noleggio biciclette/mountain bike 500m
- Panetteria <50m
- Supermercato <50m
- Negozi di alta classe e di lusso <50m
- Salone di coiffure <50m
- Ufficio postale <50m
- Banca <50m
- Distributore automatico di biglietti <50m
- Farmacia <50m
- Medico <50m
- Ospedale 1km
- Ambulatorio <50m



Estate



facciata



vista dal terrazzo

Esterno

- **Sistemazione esterna :**
Terrazzo, balcone, chiosco
- **Ambito esterno :**
Cortile privato
- **Attrezzature esterne :**
Bar esterno, carrello, ombrellone, 2 sedia sdraio, altalena, struttura rampicante per bambini, doccia esterna, WC esterno



terrazzo

Interno

- **Capacità di ospitalità :**
6 persona(e) - 4 adulti, 2 bambini
- **Superficie abitabile :**
50m²
- **Disposizione interna :**
4 camera(e), 2 camera(e) da letto, 1 bagno (i), 1 doccia, 1 WC, soggiorno, cucina indipendente, sala da pranzo, reception
- **Posto(i) letto(i) :**
1 letto(i) matrimoniale(i), 1 divano(i) letto 2 pers, 2 letto(i) singolo(i)
- **Confort :**
Ascensore, TV, lettore DVD, collezione di film, wifi (accesso ad internet senza filo), guardaroba, integralmente climatizzato, riscaldamento elettrico, tende, serrande avvolgibili
- **Attrezzatura domestica :**
Stoviglie/posate, utensili e batteria da cucina, caffettiera, cucina a gas, fornello, cappa aspirante, frigorifero, congelatore, lavatrice, ferro da stiro, asse da stiro

Servizi

- **Biancheria :**
Lenzuola supplemento (1 volte/settimana +20€), Biancheria da toilette supplemento (1 volte/settimana +10€), Coperta(e), Piumino (i), Cuscino(i)
- **Casa :**
Manutenzione giardino/piscina, Custode/portiere, Parcheggio

Informazioni utili

- **Informazioni utili**
Bambini benvenuti
Animali ammessi a condizioni (informarsi presso il proprietario)
Copertura telefonia mobile
Acqua : calda/fredda
Tensione elettrica : 220-240V / 50Hz
- **Accoglienza persone diversamente abili**
Accesso sedia a rotelle



Piscina

Piantina



www.aha.it

Nr. annuncio 59931

www.aha.it



>> AFFITTI PER LE VACANZE

Internet
Holiday
Ads



Internet
Holiday
Ads



DA PRIVATO A PRIVATO

Album fotografico - 1



facciata



Estate



vista dal balcone



vista dal terrazzo



Piscina



Album fotografico - 2



terrazzo



grande camera



letto(i) matrimoniale(i)



guardaroba



piccola camera



letto(i) singolo(i)



doccia



doccia



WC

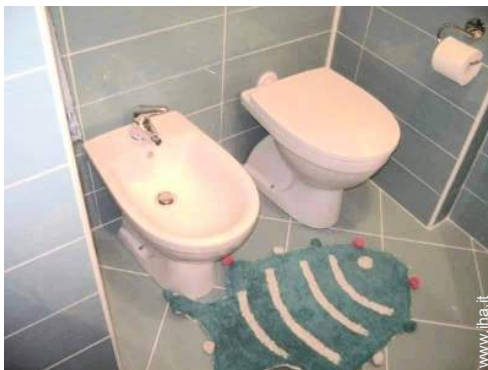

bagno(i)



soggiorno

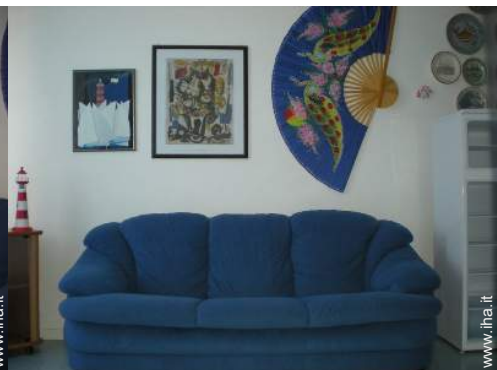

divano(i) letto 2 pers

Album fotografico - 3



il mobilio

Disposizione interna

TV



lettore DVD

frigorifero

cucina indipendente



lavatrice

sala da pranzo

struttura rampicante per bambini



trampolino per tuffi

vista sulla strada pedonale

Ambiente

Localizzazione & Accesso



Coordinate GPS in gradi, minuti, secondi: Latitudine 45° 30'27"N - Longitudine 12°38'56.256"E ([Città](#))

Indirizzo

→ piazza Milano 25
30017 Lido di Jesolo

• Aeroporto Venice Marco Polo

→ Venezia, Provincia di Venezia, Veneto, Italia
→ Distanza : 36km
→ Tempo : 30'

• Autostrada (uscita) A4 E55 E70

→ Annone Veneto, Provincia di Venezia, Veneto, Italia
→ Distanza : 30km
→ Tempo : 40'

• Stazionamento bus Stazione Centrale Autobus- Corriere

→ Lido di Jesolo, Provincia di Venezia, Veneto, Italia
→ Distanza : 2km
→ Tempo : 15'

• Venezia : Distanza : 40km

Contatti

Cognome	Sig. TOLOMIO Adriano
Indirizzo	via Pescatori 19
Città	31100 TREVISO
Paese	Italia

Lingue parlate

Calendario delle disponibilità - da : maggio 2012

Mag	Ma	Me	G	V	S	D	L	Ma	Me	G	V	S	D	L	Ma	Me	G	V	S	D	L	Ma	Me	G	V	S	D	L	Ma	Me	G	
2012	1	2	3	4	5	6	7	8	9	10	11	12	13	14	15	16	17	18	19	20	21	22	23	24	25	26	27	28	29	30	31	
																										-	-	-	-	-	-	-

Giu	V	S	D	L	Ma	Me	G	V	S	D	L	Ma	Me	G	V	S	D	L	Ma	Me	G	V	S							
2012	1	2	3	4	5	6	7	8	9	10	11	12	13	14	15	16	17	18	19	20	21	22	23	24	25	26	27	28	29	30
	-	-	-	-	-	-	-	-	-	-	-	-	-	-	-	-	-	-	-	-	-	-	-	-	-	-	-	-	-	-

Lug	D	L	Ma	Me	G	V	S	D	L	Ma	Me	G	V	S	D	L	Ma	Me	G	V	S	D	L	Ma							
2012	1	2	3	4	5	6	7	8	9	10	11	12	13	14	15	16	17	18	19	20	21	22	23	24	25	26	27	28	29	30	31
	-	-	-	-	-	-	-	-	-	-	-	-	-	-	-	-	-	-	-	-	-	-	-	-	-	-	-	-	-	-	

[Mese : Seguento >>](#)

Tariffe di affitto - Appartamento - 6 Persona(e)

Tariffe	Notte	Week-end	Settimana	2 settimane	Mese
 Bassa stagione	-	-	200€ (Sabato)	-	-
 Media stagione	-	-	600€ (Sabato)	-	-
 Alta stagione	-	-	850€ (Sabato)	-	-

(Giorno di arrivo)

[Prenotare](#)





vista dal balcone



vista dal terrazzo



Piscina



facciata



Estate

Condizioni di prenotazione

• Prenotazione

- Pagamento al momento della prenotazione :
30% dell'importo dell'affitto
- Pagamento del saldo :
1 giorno prima del soggiorno
- Cauzione richiesta : 100€

• Affitto

- Spese comprese

► Prenotare

► Contattare il proprietario

Modalità di pagamento ammesse

- Bonifico bancario • Contanti

Contattate direttamente i proprietari

www.iha.it
Nr. annuncio
59931
>> Prenotare <<

Contatti

Cognome Sig. TOLOMIO Adriano
Indirizzo via Pescatori 19
Città 31100 TREVISO
Paese Italia

Lingue parlate 