

Affitto per le vacanze Venezia "Casajunghans392"



Appartamento al pianterreno, entrata individuale, in un(a) Casa al piano terra

Ambito : romantico, culturale

Capacità : 4 persona(e)

Camera(e) da letto : 1

Camera(e) : 2

Venezia - Provincia di Venezia (VE) - Veneto

Italia

Nr. annuncio 60605

www.iha.it



Internet
Holiday
Ads



Internet
Holiday
Ads



Affitto per le vacanze



Appartamento al pianterreno, entrata individuale, in un(a) Casa al piano terra

- Ideale per famiglia, luna di miele
- Vista : giardino/parco
- Ambito : romantico, culturale
- Esposizione : Sud

Ambiente & localizzazione



Città



Festival



Cultura

Tempo libero

- Attività tempo libero a meno di 20 km / 12 miglia :

Luogo per bagnarsi, Pedalò, sci nautico, windsurf, vela, golf, tennis

- Attrazioni e relax :

Bar/pub, ristorante, parco e giardino, riserva naturale, centro d'esposizione, galleria d'arte, centro storico, museo, teatro, festival, antichità & anticaglie, boutique d'artigianato, cantina e degustazione di vino, casino

Ambiente

- Località :

- Mare/oceano 2km
- Spiaggia 2km
- Specchio d'acqua <50m

- Comodità :

- Centro città
- Fermata/stazionamento bus 300m
- Bus navetta spiaggia 300m
- Negozi tipici 300m
- Supermercato 300m
- Ufficio postale 300m
- Banca 300m
- Farmacia 300m
- Medico 300m



vista sul giardino/parco

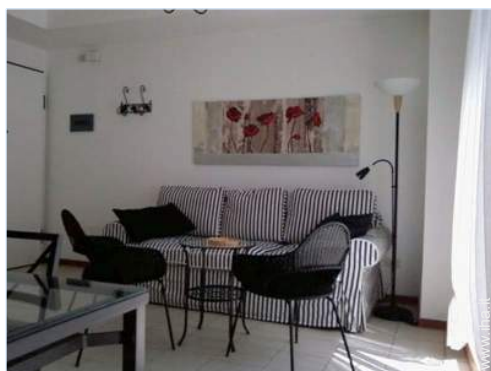

soggiorno



cucina in stile americano

Nr. annuncio 60605

www.iha.it



>> AFFITTI PER LE VACANZE

Internet
Holiday
Ads



Internet
Holiday
Ads



DA PRIVATO A PRIVATO

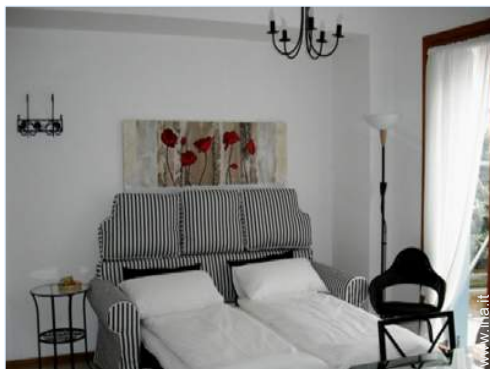

divano(i) letto 2 pers

Interno

- **Capacità di ospitalità :**
4 persona(e) - 2 adulti, 2 bambini
- **Superficie abitabile :**
60m²
- **Disposizione interna :**
2 camera(e), 1 camera(e) da letto, 1 bagno (i), soggiorno 25m², cucina in stile americano
- **Posto(i) letto(i) :**
1 letto(i) matrimoniale(i), 1 divano(i) letto 2 pers
- **Confort :**
TV, collezione di libri, armadio, guardaroba, asciugacapelli, integralmente climatizzato, riscaldamento centrale, tende
- **Attrezzatura domestica :**
Stoviglie/posate, utensili e batteria da cucina, caffettiera, bollitore elettrico, tostiera, spremiagrumi, cucina a gas, piastra di cottura elettrica, forno, forno microonde, cappa aspirante, frigorifero, congelatore, lavastoviglie, lavatrice, aspirapolvere, ferro da stiro, asse da stiro

Esterno

- **Superficie del terreno :**
< 100m²
- **Ambito esterno :**
Giardino 50m²
- **Attrezzature esterne :**
Tavolo da giardino, 4 sedia(e) da giardino, ombrellone



soggiorno

Servizi

- **Biancheria :**
Coperta(e), Piumino(i), Cuscino(i)

Informazioni utili

- **Informazioni utili**
Bambini benvenuti
Animali ammessi a condizioni (informarsi presso il proprietario)
Affitto non fumatori, copertura telefonia mobile
Acqua : calda/fredda
Tensione elettrica : 220-240V / 50Hz



bagno(i)

Piantina

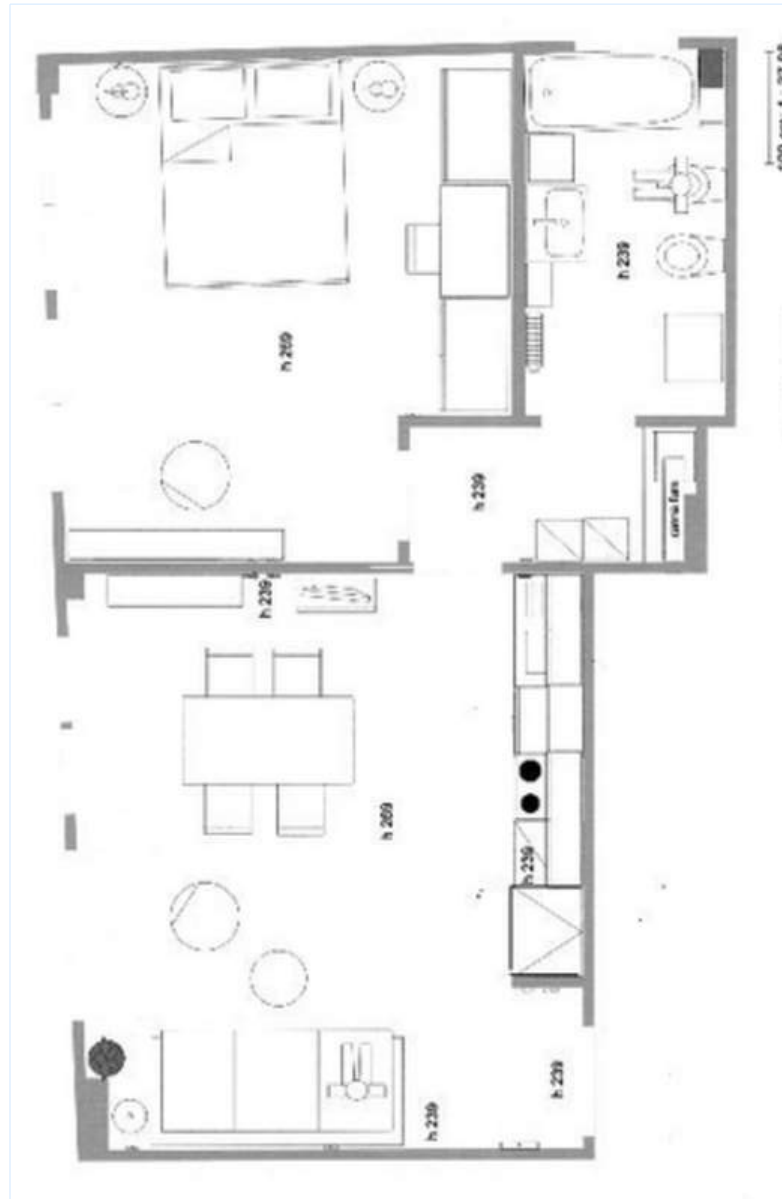

Album fotografico - 1



cucina in stile americano



vista sul giardino/parco

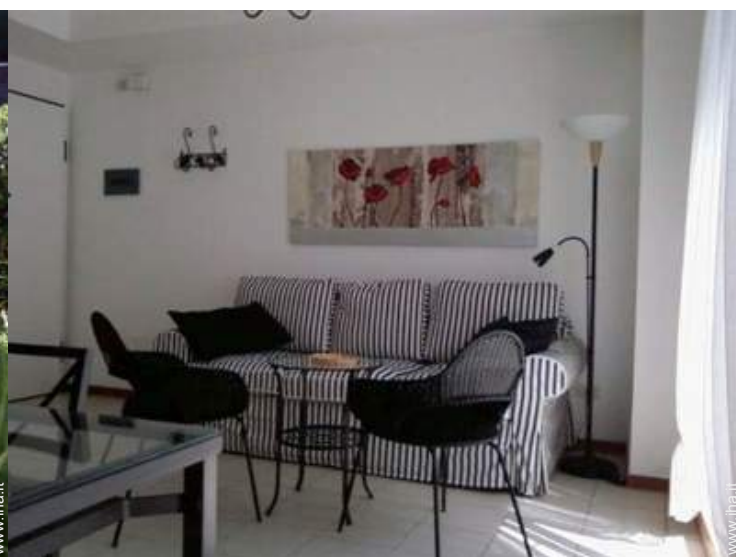

soggiorno

Album fotografico - 2



divano(i) letto 2 pers

bagno(i)



soggiorno



camera



Ambito esterno

Nr. annuncio 60605

www.iha.it



Internet
Holiday
Ads



Internet
Holiday
Ads



DA PRIVATO A PRIVATO

Cartina stradale

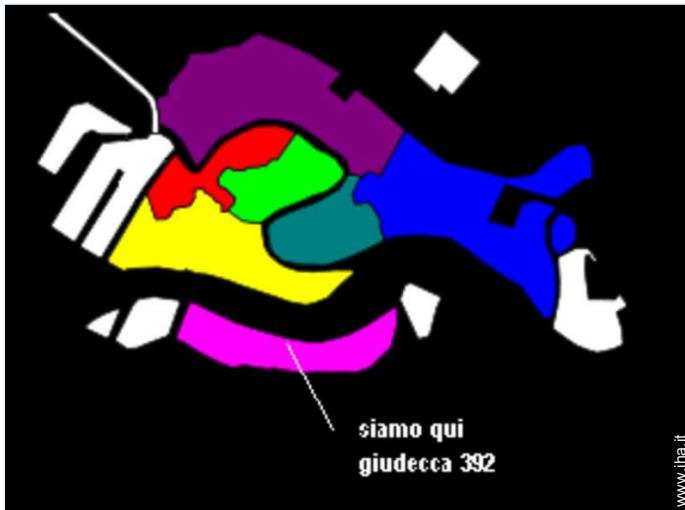

Localizzazione & Accesso



Coordinate GPS in gradi, minuti, secondi: Latitudine 45°25'33.33"N - Longitudine 12°19'35.98"E (Abitazione)

Indirizzo

→ Giudecca 392
30100 Venezia

• Stazionamento bus Palanca

→ Venezia, Provincia di Venezia, Veneto, Italia

→ Distanza : 300m
→ Tempo : 5'

• Stazione ferroviaria Venezia Santa Lucia

→ Venezia, Provincia di Venezia, Veneto, Italia

→ Distanza : 3km
→ Tempo : 20'

• Aeroporto Venice Marco Polo

→ Venezia, Provincia di Venezia, Veneto, Italia

→ Distanza : 15km

→ Tempo : 40'

• Trieste : Distanza : 160km

• Padova : Distanza : 50km

• Verona : Distanza : 120km

Contatti

Cognome Sig. BARDELLI Luigi
Città
Paese Italia
Cellulare +39 3772369451 (Italia)

Lingue parlate  

Calendario delle disponibilità - da : maggio 2012

Mag	Ma	Me	G	V	S	D	L	Ma	Me	G	V	S	D	L	Ma	Me	G	V	S	D	L	Ma	Me	G	V	S	D	L	Ma	Me	G
2012	1	2	3	4	5	6	7	8	9	10	11	12	13	14	15	16	17	18	19	20	21	22	23	24	25	26	27	28	29	30	31
																									-	-	-	-	-	-	-

Giu	V	S	D	L	Ma	Me	G	V	S	D	L	Ma	Me	G	V	S	D	L	Ma	Me	G	V	S							
2012	1	2	3	4	5	6	7	8	9	10	11	12	13	14	15	16	17	18	19	20	21	22	23	24	25	26	27	28	29	30
	-	-	-	-	-	-	-	-	-	-	-	-	-	-	-	-	-	-	-	-	-	-	-	-	-	-	-	-	-	-

Lug	D	L	Ma	Me	G	V	S	D	L	Ma	Me	G	V	S	D	L	Ma	Me	G	V	S	D	L	Ma							
2012	1	2	3	4	5	6	7	8	9	10	11	12	13	14	15	16	17	18	19	20	21	22	23	24	25	26	27	28	29	30	31
	-	-	-	-	-	-	-	-	-	-	-	-	-	-	-	-	-	-	-	-	-	-	-	-	-	-	-	-	-	-	

Media stagione

[Mese : Seguento >>](#)

Tariffe di affitto - Appartamento - 4 Persona(e)

Tariffe	Notte	Week-end	Settimana	2 settimane	Mese
<input type="checkbox"/> Bassa stagione	80€ > 9	-	600€	-	-
<input type="checkbox"/> Media stagione	100€ > 9	-	770€	-	-
<input type="checkbox"/> Alta stagione	140€ ↓ > 7	-	980€	-	-

↓ Riduzione tariffa > Minimo Notte

[Prenotare](#)





soggiorno



divano(i) letto 2 pers



bagno(i)



cucina in stile americano



vista sul giardino/parco

Condizioni di prenotazione

● **Prenotazione**

→ Pagamento al momento della prenotazione :
30% dell'importo dell'affitto
→ Cauzione richiesta : 300€

● **Affitto**

→ Tassa di soggiorno inclusa

[► Prenotare](#)

Modalità di pagamento ammesse

● Bonifico bancario ● PayPal ● Contanti

[► Contattare il proprietario](#)

Contattate direttamente i proprietari

www.iha.it
Nr. annuncio
60605
[>> Prenotare <<](#)

Contatti

Cognome Sig. BARDELLI Luigi
Città
Paese Italia
Cellulare +39 3772369451 (Italia)
Lingue parlate  