

Affitto per le vacanze Lago di Garda "Casa Luisa"



Appartamento al 2° piano, entrata comune, in un(a) Residenza Privata da 2 piani

Ambito : lacustre, nautico

Capacità : 2 persona(e)

Camera(e) da letto : 1

Malcesine - Provincia di Verona (VR) - Veneto

Italia

Nr. annuncio 48383

www.iha.it



Internet
Holiday
Ads



Internet
Holiday
Ads



Affitto per le vacanze



Appartamento al 2° piano, entrata comune, in un(a) Residenza Privata da 2 piani

- Ideale per sportivo(i), tutte le età
- Vista : panoramico, nessuna costruzione davanti/di fronte, giardino/parco, cortile, lago, tramonto fantastico
- Ambito : lacustre, nautico
- Esposizione : Ovest

Gli extra

• **Parcheggio :**

Parcheggio non coperto : 2 posto(i) riservato(i)

Privilegi :
Accesso diretto alla spiaggia



accesso diretto alla spiaggia

Ambiente & localizzazione



Campagna



Sci



Pesca

Tempo libero

- Attività tempo libero a meno di 20 km / 12 miglia :

Luogo per bagnarsi, surf, windsurf, vela, kite surf, tennis, percorso, escursione, arrampicata su roccia, percorso per mountain bike, parapendio, escursione in barca, mini-golf, pesca con lenza

- **Attrazioni e relax :**

Parco e giardino, parco dei divertimenti, zoo/parco animale, riserva naturale, centro storico, museo, antichità & anticaglie, cantina e degustazione di vino, terme

Ambiente

- **Località :**

- Piste di sci 4km
- Spiaggia con ciotoli <50m
- Punto di windsurf 300m
- Centro nautico 300m
- Lago <50m
- Massiccio montuoso 3km
- Scalo di alaggio per la barca 300m

- **Comodità :**

- Centro città 3km
- Fermata/stazionamento bus 50m
- Noleggio biciclette/mountain bike 3km
- Panetteria 200m
- Supermercato 3km
- Ufficio postale 3km
- Farmacia 3km
- Ospedale 5km



vista panoramica



la casa



Parcheggio

Esterno

- **Superficie del terreno :**
200m²
- **Sistemazione esterna :**
Balcone 3m²
- **Ambito esterno :**
Giardino 30m², prato inglese 30m², corso d'acqua
- **Attrezzature esterne :**
Tavolo da giardino, 4 sedia(e) da giardino, 2 sedia sdraio



camera principale

Interno

- **Capacità di ospitalità :**
2 persona(e) - 2 adulti
- **Superficie abitabile :**
38m²
- **Disposizione interna :**
1 camera(e) da letto, 1 doccia, 1 WC, cucina indipendente
- **Posto(i) letto(i) :**
2 letti gemelli singoli, 1 letto estraibile 1 persona
- **Confort :**
Armadio, riscaldamento centrale, tende, doppio vetro, serrande avvolgibili
- **Attrezzatura domestica :**
Stoviglie/posate, utensili e batteria da cucina, caffettiera, cucina a gas, forno, forno microonde, frigorifero

Servizi

- **Biancheria :**
Lenzuola (1 volte/settimana), Biancheria da toilette (1 volte/settimana), Coperta(e), Cuscino(i)
- **Casa :**
Parcheggio

Informazioni utili

- **Informazioni utili**
Bambini benvenuti
Animali ammessi a condizioni (informarsi presso il proprietario)
Acqua : calda/fredda
Tensione elettrica : 220-240V / 50Hz

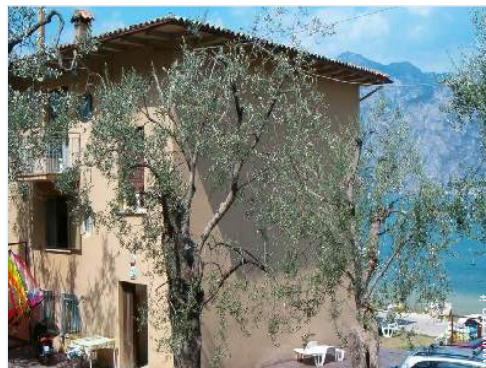

l'immobile

Album fotografico - 1



la casa



vista panoramica



accesso diretto alla spiaggia

Album fotografico - 2



Parcheggio



l'immobile



camera principale



cucina

Cartina stradale



Localizzazione & Accesso



Coordinate GPS in gradi, minuti, secondi: Latitudine 45° 46'5.34"N - Longitudine 10°48'41.796"E (Abitazione)

Indirizzo

→ Loc. Molini di Martora
Via Gardesana 203
37018 Malcesine

• Autostrada (uscita) Affi

→ Affi, Provincia di Verona, Veneto, Italia
→ Distanza : 45km
→ Tempo : 50'

• Autostrada (uscita) Lago di Garda Nord

→ Mori, Provincia di Trento, Trentino Alto Adige, Italia
→ Distanza : 30km
→ Tempo : 40'

- Verona : Distanza : 70km
- Rovereto : Distanza : 50km
- Riva del Garda : Distanza : 15km

Contatti

Cognome	Sig.ra ALBRIGO M. Luisa
Indirizzo	Via S. Maria 17
Città	37010 BRENZONE (VR)
Paese	Italia
Telefono	+39 045 7420306 (Italia) Da 09:15 AM a 12:30 AM
Cellulare	+39 348 6541032 (Italia)
Lingue parlate	

Calendario delle disponibilità - da : maggio 2012

Mag	Ma	Me	G	V	S	D	L	Ma	Me	G	V	S	D	L	Ma	Me	G	V	S	D	L	Ma	Me	G	V	S	D	L	Ma	Me	G	
2012	1	2	3	4	5	6	7	8	9	10	11	12	13	14	15	16	17	18	19	20	21	22	23	24	25	26	27	28	29	30	31	

Giu	V	S	D	L	Ma	Me	G	V	S	D	L	Ma	Me	G	V	S	D	L	Ma	Me	G	V	S							
2012	1	2	3	4	5	6	7	8	9	10	11	12	13	14	15	16	17	18	19	20	21	22	23	24	25	26	27	28	29	30
	-	-	-	-	-	-	-	-	-	-	-	-	-	-	-	-	-	-	-	-	-	-	-	-	-	-	-	-	-	-

Lug	D	L	Ma	Me	G	V	S	D	L	Ma	Me	G	V	S	D	L	Ma	Me	G	V	S	D	L	Ma							
2012	1	2	3	4	5	6	7	8	9	10	11	12	13	14	15	16	17	18	19	20	21	22	23	24	25	26	27	28	29	30	31
	-	-	-	-	-	-	-	-	-	-	-	-	-	-	-	-	-	-	-	-	-	-	-	-	-	-	-	-	-	-	

Media stagione
 Prenotato
 Alta stagione

[Mese : Seguento >>](#)

Tariffe di affitto - Appartamento - 2 Persona(e)

Tariffe	Notte	Week-end	Settimana	2 settimane	Mese
 Bassa stagione	35€ > 3	90€	230€ (Domenica)	420€ (Domenica)	-
 Media stagione	42€ > 3	100€	280€ (Domenica)	550€ (Domenica)	-
 Alta stagione	50€ > 3	120€	320€	600€	-

(Giorno di arrivo) > Minimo Notte

[Prenotare](#)

Idee Week-End : 250€ / Settimana - 2 persona(e)





accesso diretto alla spiaggia



Parcheggio

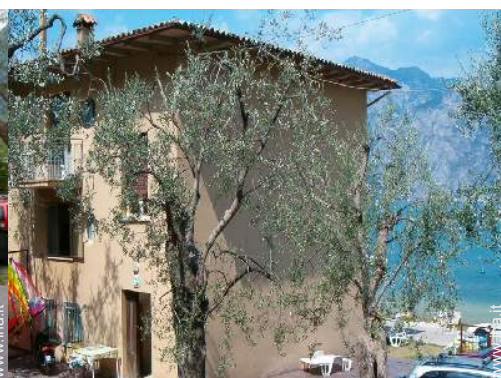

l'immobile



la casa



vista panoramica

Condizioni di prenotazione

● **Prenotazione**

→ Pagamento al momento della prenotazione :
20% dell'importo dell'affitto

● **Affitto**

→ Supplemento previsto per :
- letto(i) supplementare(i)

► [Prenotare](#)

Modalità di pagamento ammesse

● Bonifico bancario ● Contanti

► [Contattare il proprietario](#)

Contattate direttamente i proprietari

www.iha.it
Nr. annuncio
48383
>> [Prenotare](#) <<

Contatti

Cognome Sig.ra ALBRIGO M. Luisa
Indirizzo Via S. Maria 17
Città 37010 BREZZONE (VR)
Paese Italia
Telefono +39 045 7420306 (Italia)
Da 09:15 AM a 12:30 AM
Cellulare +39 348 6541032 (Italia)

Lingue parlate  